春の新生活スタート!!
ガスのお申し込みも忘れずに!

お引っ越しの際には、帯広ガスご使用開始、中止のお申し込みが必要です。

ガスをお使いになる際には

帯広ガスへご連絡ください。
(当日対応できない場合がございますので
2・3日前にはご連絡をお願いします。)
↓
お約束の日に訪問します。
(4月の繁忙期はお時間の指定ができません。)

【作業内容】① 安全点検や点火確認
② ご契約
③ ガス機器や料金のご説明

※必ず立会いをお願いします。 ※作業時間は15～20分程度です。

ガスを止める際には

帯広ガスへご連絡ください。
(当日対応できない場合がございますので
2・3日前にはご連絡をお願いします。)
↓
お約束の日に訪問します。
(4月の繁忙期はお時間の指定ができません。)

※立会いをお願いする場合があります。 ※作業時間は10分程度です。

ガスの種類を知って正しく使用しましょう!

お届けしているガスの種類は…

天然ガス(13A)・帯広市内(一部を除く)

プロパンガス(LPG) 帯広市・大空町
幕別町・旭町・千住101ニュータウン・あかしや南・チロットニュータウン
音更町・木野団地・宝来団地・柳町団地・雄飛ヶ丘・すずらん台・緑陽台・リバーサイド公園緑町

⚠ご注意
ガス機器がガスの種類と合っていないと、正常な燃焼をせず、**有毒なCO(一酸化炭素)が発生し中毒等となる恐れがあります。**

ガス機器とガスの種類があっているかどうか必ずご確認ください。

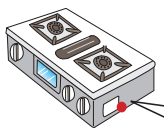

- AB-120-(a)1 ― 形式
- ○○ガス用○○ ― 適合するガスの種類
- ○○○KW(○○○kcal/k) ― ガス消費量
- 200507-0001 ― 製造年月・製造番号
- ○○○○株式会社 ― メーカー名

※ CO(一酸化炭素)中毒の初期症状として、頭痛、吐き気、気分が悪いなど、風邪に似た症状が現れます。症状が重い場合、死亡事故につながる恐れがあります。

帯広ガスからの大切なお知らせ

3年に1度の安心点検!!

ガス設備 定期保安点検

ガス事業法により4年以内に市内を一巡するよう地区ごとに定期点検を実施しています。

無料です

作業時間 15～20分 作業内容によりかわります

点検地区のご確認方法

ガスご使用量のお知らせ(兼)ガス料金等口座振替済領収証
日頃、帯広ガスをご利用いただきありがとうございます。

料金番号 00987ー6543ー210
お客様名 帯ガス ほのお 様
ご住所 帯広市西9条南8丁目5
方書

日頃、帯広ガスをご利用いただきありがとうございます。
料金番号 00987ー6543ー210
お客様名 帯ガス ほのお 様
ご住所 帯広市西9条南8丁目5
方書

料金番号 00987-6543-210
頭5ケタの番号が点検該当地区です。

ガスご使用量のお知らせ

2020年5月分 期間 4月6日～5月5日
検針日 5月5日 振替予定日
当月指数 75.0㎥
前月指数 50.0㎥
メーターズ[illegible]の使用量 ㎥
今月のご使用量 25㎥
請求予定金額(税込)

見本

【器具・工事金は含まれません。推定等、実際の請求額と異なる場合があります。】

■ ガス設備点検予定地区 ■
・4/16～6/15まで
・00116 ・00117
・00131 ・00132
・00640 ・00641

※ 訪問日は巡回状況により数ヶ月前後する場合がございます。

※訪問の月は巡回状況により数ヶ月前後する場合があります。

ガス設備定期保安点検に関するお問い合わせ

点検実施会社 OBIHIRO GAS
株式会社 帯ガスサービス
帯広市西9条南8丁目5(帯広ガス株式会社内)
TEL(0155)24-6000

ガス検針員登録者を募集しています

既存の検針員に欠員が出た際に、
お声を掛けさせていただくための募集です。

"興味がある""将来やってみたい"と考えている方、
下記の問い合わせ先までご連絡下さい。
お問合せ先
帯広ガス株式会社 料金課 TEL0155-24-4200

ほっと一息に関するお問い合せ

ほっと ほわっと ぬくっと
帯広ガス株式会社
〒080-0019帯広市西9条南8丁目5番地
☎(0155)24-4200

帯ガスだより

ほっと一息

2021 4月号 vol.157

■スプリングセール2021
■ガスのお申し込みも忘れずに!
■エコジョーズにしてほっとできる玄関に!
■使ってわかる乾太くん

保安情報
定期保安点検のお知らせ
てくてく日記
ガス検針員募集

帯広ガスのホームページもご覧ください
https://www.obigas.co.jp 帯広ガス 検索

家事をラクに暮らしにゆとりを「ガス衣類乾燥機」がおススメです。

乾太くん購入前 → 乾太くん購入後

洗濯にまつわる一連の家事を、半径1メートル以内でできるようになりました

乾太くん購入前 → 乾太くん購入後

負担の大きかった「洗濯」がラクになり、共働きも無理なく続けられるように!

乾太くん購入前 → 乾太くん購入後

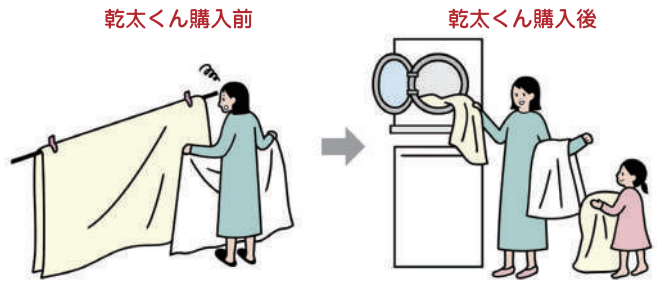

シーツや毛布など大きな洗濯物の時も干す場所を考える必要なし!

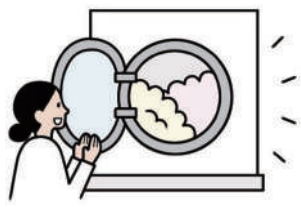

電気式の洗濯乾燥機と比較すると、乾燥時間はなんと3分の1以下に!

ガス式と電気式の乾燥時間の比較(5Kgの洗濯物の場合)

ガス衣類乾燥機(乾太くん):リンナイ、電気ヒートポンプ式乾燥、電気ヒーター式乾燥
試験実施:リンナイ(株)
条件:実用衣類5kg(綿50%、化繊50%)/脱水度70% RDT-54S-SV・標準コースで算出

乾燥時間の比較

北ガスの電気がスタンダード!!
(ご使用のガス器具)"付帯割"開始!!

北ガスの電気 なら
電気量料金が従来の電気料金より 3%おトク!
※従来の電気料金(北海道電力(株)従量電灯B)から北ガスの電気(従量電灯Bプラス・B・Bメイト)へ切り替えた場合。

さらに!

ガス給湯器 or ガス暖房機 ご使用の場合
電気料金が全体で 4%おトク! 給湯・暖房・融雪割
給湯能力10号以上の給湯器・FF暖房機・ロードヒーティングのいずれかをご使用されている場合1%割引が適用されます。

ガス給湯器+ガス暖房機 or ガス給湯暖房機 ご使用の場合
電気料金が全体で 5%おトク! 給湯+暖房割
給湯能力10号以上の給湯器+FF暖房機またはセントラルヒーティングをご使用されている場合2%割引が適用されます。

契約事務手数料は一切不要!

スプリングセール2021期間限定特典(3月15日～4月23日)

特典
セール期間中に、帯広ガスへ北ガスの電気のお申込みいただくと
2000円分のJCBギフト券プレゼント
※当社からガス器具をご購入またはお見積りをいただいたお客様に限ります。
お問い合わせは帯広ガス(株)まで

てくてくにっき

3月30日、ついにセキセイインコのつむじが12歳になりました!! 人間だと94歳位だそうです。
平均寿命は7年程。もう飛べないし、羽根もボサボサになってしまったけど、小さな命は今日も楽しそうに生きています。
いつか必ずくる"お別れの日"に、つむじが少しでも「幸せだった。」と思ってくれますように…
(考えるだけで泣きそう…T)

ふうちゃんの スマホ用待受画像がダウンロードできるようになりました!! こちらからどうぞ!!

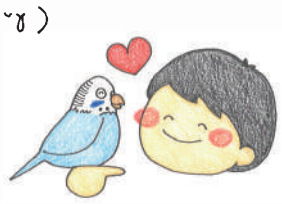

エコジョーズにしてほっとできる玄関に!

玄関からの冷気が廊下やトイレを寒くしているのご存じですか?

"ヒートショック"に気を付けて!!

気温の変化で血圧が上下し、心臓や血管に無理がかかり心筋梗塞などの病気を引き起こしてしまうことを**ヒートショック**といいます。部屋が暖かくても玄関や廊下が寒いとリスクが高くなります。特に高齢者の方は要注意です。

なるほど～。怖いなぁ～。

コレを → コレに変えて / コレを設置するだけ!!

灯油給湯ボイラ → エコジョーズ / 温水式ファンコンベクタ

温水暖房 快適温風

コレで玄関がほっかほかに!!
温水暖房なので火の気もなく
安心安全なんだって～!!